

FUNDACIÓN “emegece”
(DR. MANUEL GARCIA CAPRILES)



**Conversatorio de la Red Patrimonial
Bicentenario de La Paz (Julio 1809-2009)
La Paz, Capital Iberoamericana de la Cultura
Agosto 2009**

Ámbitos de trabajo de la Fundación “emegece”

Salud ambiental y saneamiento básico

Es el estudio y prevención de los factores del ambiente y del entorno que afectan la salud de los seres humanos, la fauna y la flora.

Patrimonio tangible e intangible

“... al legado que hemos recibido del pasado, lo que vivimos en el presente y lo que transmitimos a las futuras generaciones.”.

Medio Ambiente

Es el conjunto de valores naturales, sociales y culturales existentes en un lugar y un momento que son parte del cotidiano de la vida humana y animal.

Gobernabilidad

“Es el actuar con ética y transparencia para el desarrollo, con institucionalidad, participación ciudadana, y el liderazgo para la transformación”.

Capacitación y comunicación (interna y externa) (nacional e internacional)



FUNDACIÓN “emegece” (DR. MANUEL GARCIA CAPRILES)



Patrimonio tangible e intangible

Aplicación de las 5C del Comité de Patrimonio Mundial de la UNESCO (credibilidad, conservación, capacitación y comunicación + comunidad)



Capacitación interna y externa. Nacional e internacional

- Investigación y Cambio de paradigmas
 - Conformación de alianzas estratégicas locales, nacionales e inter.
 - Participación en eventos locales, nacional e internacional
 - Realización de eventos locales, nacional. e internacional
- El antes, el presente y el después.
Aceptación de opiniones diferentes.
- Con instituciones privadas, públicas, académicas, colegiadas, comunidades
- Como organizadores, auspiciadores, expositores o simples participantes
- Para profesionales, artesanos, y público en general

Comunicación interna y externa. Nacional e internacional

- Trabajo en Equipo
- Comunicación en forma mensual (2008)
- Comunicación en forma bimensual (2009)
- CD´s interactivos (2007-2008-2009)
- Financiamiento de investigaciones (2008)



Patrimonio tangible e intangible

Desarrollo del proyecto **CASAAP** hoy **Edificio Crispieri Nardín**

Elaborado para la convocatoria realizada por el **FONDESIF (2006)** con Torrikons y otros profesionales independientes

Modificación de la propuesta original: respeto al estilo original (Art Decó); demanda de nuevos propietarios, adecuación del programa arq.



Capacitación interna y externa, nacional e internacional

Investigación y Cambio de paradigmas

Primera propuesta de intervención (2006)
Investigando y aprendiendo (2007)
Valorando las opiniones de otros (2007-2008)

Conformación de alianzas estratégicas locales, nacionales e inter.

Con profesionales y empresas privadas interesadas en desarrollar propuestas innovadoras. Postulano a edificio LEED.

Participación en eventos locales, nacional e internacional

Presentación del proyecto en Lund, Suecia; Valparaíso, Chile; Ayacucho, Casilda y Azul, Argentina; Arica, Chile; La Paz, Bolivia; otros.

Organización de eventos locales, nacional. e internacional

I y II Jornadas Patrimoniales Internacionales (2007-2008), 1er Encuentro Internacional sobre Patrimonio (2009)



Comunicación interna y externa, nacional e internacional

En publicaciones electrónicas nacionales e internacionales como proyecto **"CASAAP"**. Desde diciembre de 2006

Varios artículos en la Hoja Informativa **"No lo digas, ... escríbelo"**. Además de publicaciones en la prensa escrita, televisiva y oral de La Paz



Desarrollo del Proyecto

Aplicación de lo apre(he)ndido



Elevación del Proyecto de Revitalización de la Av. Gral. Elodoro Camacho.

Capacitación interna y externa, nacional e internacional.

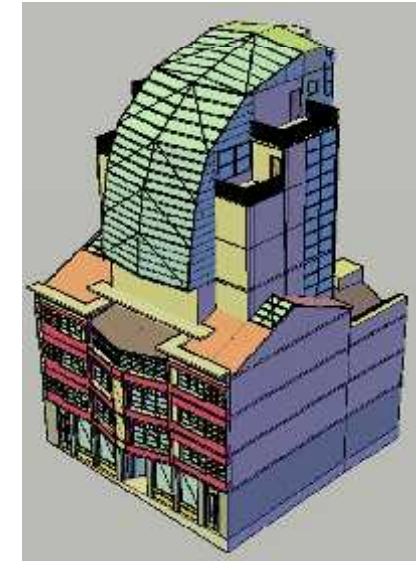
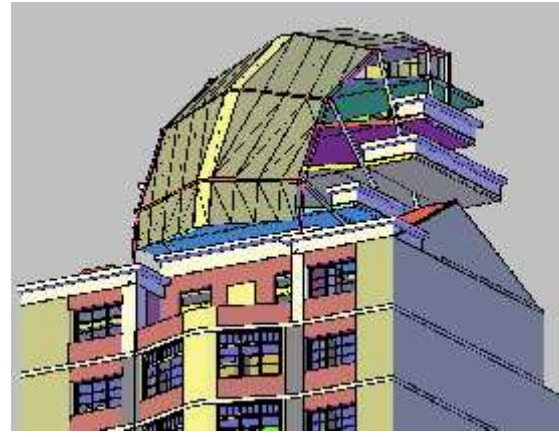
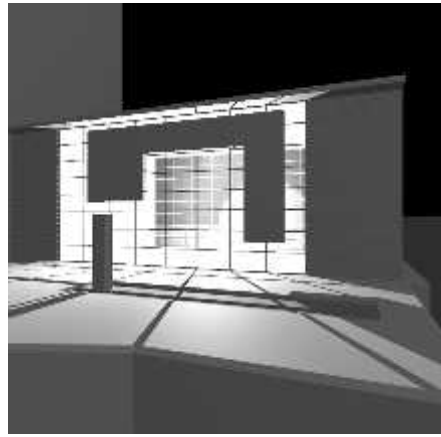
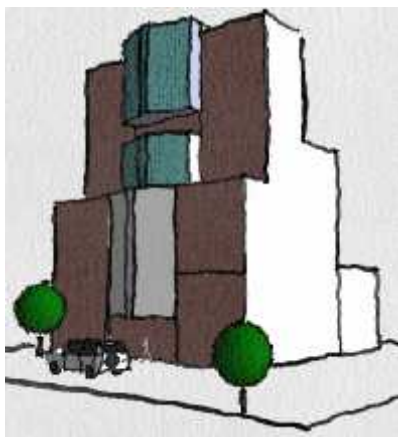

Arq. José María Riveros

+

Arq. Ramiro Zalles Pinell

+

Ing. Emanuel García Díaz

=

EL EQUIPO

Comunicación interna y externa, nacional e internacional.



Desarrollo del Proyecto



Saber leer y escuchar a la obra

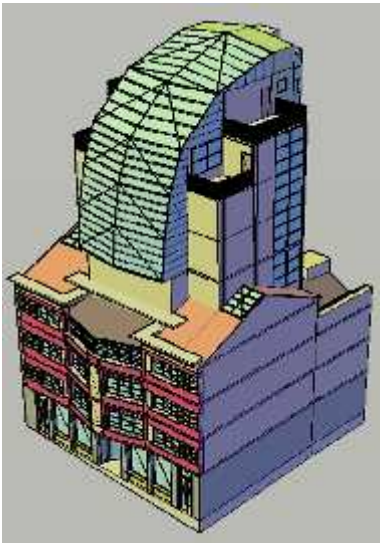

Capacitación y comunicación interna y externa, nacional e internacional.



CMHB 2007-2008



+ Arq. Cristina Malfa



+ M. Casimiro Sejas



+ Sr. Emilio Espinoza



+ Arq. Ing. Francisco Salamone



Desarrollo del Proyecto

Su inserción inmediata La manzana



La Paz a principios del Siglo XX



La manzana donde se esta interviniendo Imagen de Google y esquema de sombras

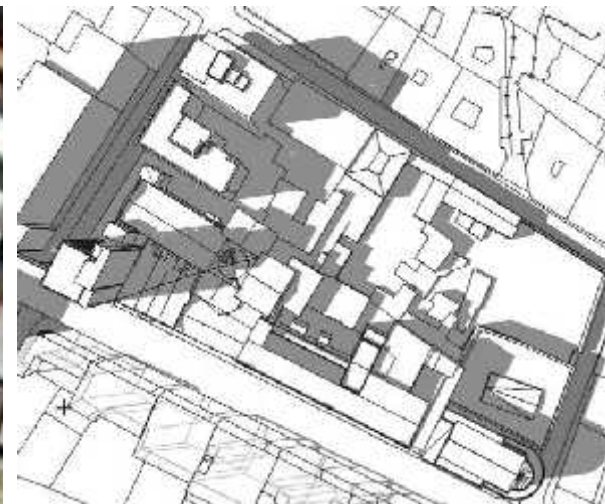

Capacitación y comunicación interna y externa, nacional e internacional.



Lo único que queda del Hospital San Juan de Dios o Landaeta. Trabajo en desarrollo para la Diplomatura en Raíces y Persistencias por la Fundación.

Desarrollo del Proyecto

Su inserción mediata, Av. Gral. Eliodoro Camacho



Capacitación y comunicación interna y externa, nacional e internacional.

... “Para mi, **Patrimonio** es todo lo que puede ayudar a una comunidad a mantener su identidad. No necesita ser un gran monumento, puede ser una calle, un área ...”

Arq. Marina Waisman

“... **Preservación** es mantener vivo ese **Patrimonio**. Mantener el difícilísimo equilibrio entre la conservación y el cambio, que evite, por un lado, el congelamiento de la ciudad, y por el otro, la destrucción de la identidad ...”

Arq. Marina Waisman

“**Solamente podemos ser genuinamente modernos si sabemos valorar e integrar lo mejor de nuestro pasado a nuestra vida futura**”.

Arq. Fernando Salinas
González-Mendive.

Nuestro posible aporte a la consolidación de la RED

La conformación de la Red emerge de una propuesta del Arq. Manuel Hernández de la Universidad de Valparaíso, Chile en oportunidad de las II Jornadas Patrimoniales Internacionales realizadas en marzo de 2008. La misma se consolida a fines del año 2008 y hoy tenemos la oportunidad de ser invitados a exponer y compartir este Conversatorio.

Para la consolidación de proyectos de estas características se requieren cuatro principios de trabajo que los compartimos con ustedes:

En base a la experiencia de la Fundación “emegece”

- Voluntad política para elaborar un proyecto sobre la RED, reconociendo que la misma no es sólo de una Directiva, sino de TODOS.
- Conformación de alianzas estratégicas con otros actores públicos y privados, nacionales e internacionales. Académicos y colegiados.
- Presencia mediática de la Red o de sus miembros con relación a posiciones claras sobre el Patrimonio nacional e internacional.
- Capacitación y comunicación permanente a sus miembros sobre el acontecer de la temática del Patrimonio.

Capacitación y comunicación interna y externa, nacional e internacionales.

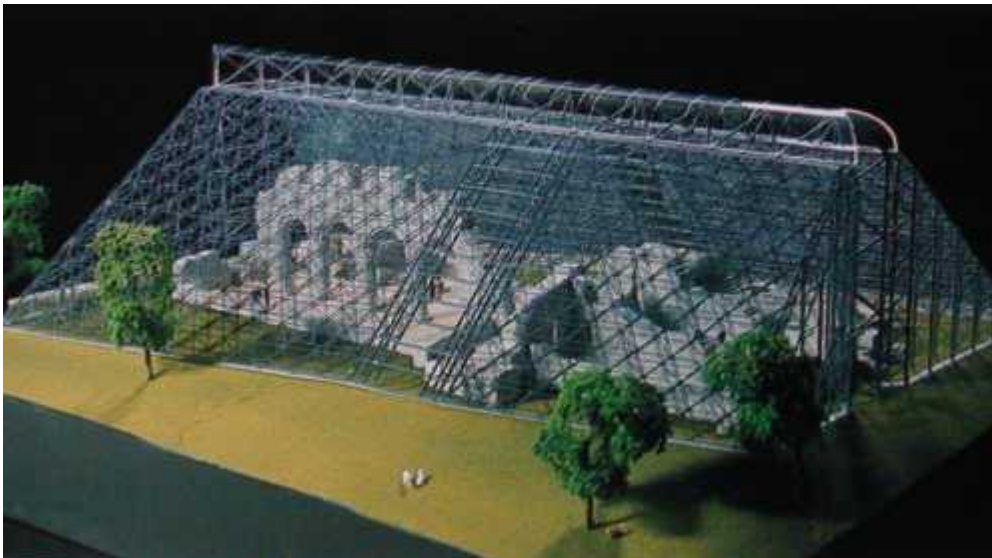

**Nuestro posible
aporte a la conso-
lidación de la RED**

**En base a la
experiencia de la
Fundación “emegece”**



Capacitación y comunicación interna y externa, nacional e internacionales.

Ofrecimos se utilice la Hoja Informativa **“No lo digas, ... escríbelo”**, que se publica en forma bimensual y gratuita, desde hace un año con un tiraje de mil ejemplares.

Ofrecimos hacer en forma conjunta un evento internacional, que por factores externos se suspendió. Sugerimos hacer eventos coordinados a nivel nacional e internacional.

Ofrecemos un espacio de publicación bimensual en la Hoja Informativa y difundir información que sea proporcionada en la página web de la Fundación.

Ofrecemos realizar durante el mes de Octubre de 2009, un evento de capacitación con valor académico bajo la responsabilidad de la Arq. María del Carmen Díaz Cabeza, cubana-argentina responsable de la Diplomatura en Raíces y Persistencias de los modelos iberoamericanos en el desarrollo del urbanismo y la arquitectura de la Universidad Blas Pascal de Córdoba, Argentina con financiamiento de la AEDCI de España.

**Nuestro posible
aporte a la conso-
lidación de la RED**

**En base a la
experiencia de la
Fundación “emegece”**

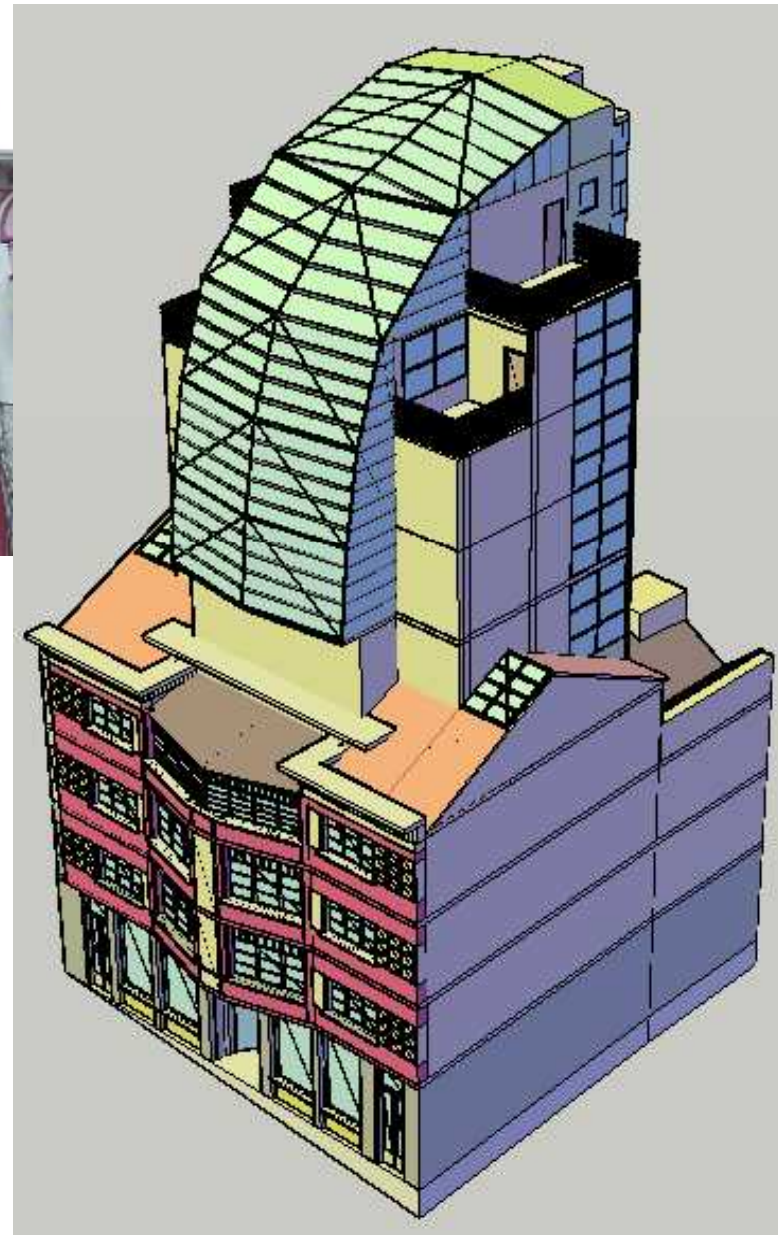

**Gracias,
por su atención**